**Massaro Immobiliare di Angelo Massaro**
Via Catalani, 26
72019 San Vito Dei Normanni (Brindisi) - Italia

Tel. +39 349 056 2283
P.IVA 02454350741
Cod. Fisc. MSSNGL89S30G187G
E-mail info@massaroimmobiliare.it

# Casa in vendita a Latiano (Brindisi) - 72022

**3 Camere da letto**
**Condizioni: Da ristrutturare**

**Prezzo: € 79.000,00**

Image

Rif. immobile: **VALICO**

| | |
|---|---|
| **Classe energetica:** IN RICHIESTA | **IPE:** n.d. |
| **Giudizio:** Da ristrutturare | **Stato dell'immobile:** In vendita |
| **Superficie immobile:** 215 | **Superficie terreno:** n.d. |
| **Vani:** 5 | **Bagni:** 2 |
| **Camere da letto:** 3 | **Piano:** Non specificato |
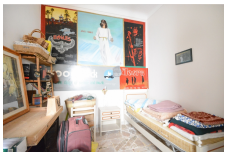
TIPOLOGIA IMMOBILE | Indipendente di ampia metratura con lastico solare libero e relativo garage di pertinenza a due passi dal centro. DESCRZIONE | A soli 500 metri dal centro di Latiano, proponiamo in vendita un'abitazione indipendente di circa 215 mq disposta su un unico livello. L'immobile si apre su una veranda e internamente si compone di un ampio salone, sala da pranzo con camino, cucina abitabile, 3 comode camere da letto, 2 bagni e doppi pozzi luce che garantiscono luminosità naturale.Completano la proprietà un garage di 35 mq con accesso diretto alla strada e una enorme terrazza da possibilità di sopraelevazione. NOTA | Soluzione ideale per chi cerca spazi generosi e indipendenza, a pochi passi da tutti i servizi.