Massaro Immobiliare di Angelo Massaro
Via Catalani, 26
72019 San Vito Dei Normanni (Brindisi) - Italia

Tel. +39 349 056 2283
P.IVA 02454350741
Cod. Fisc. MSSNGL89S30G187G
E-mail info@massaroimmobiliare.it

Villa in vendita a Latiano (Brindisi) - 72022

4 Camere da letto
Condizioni: Buono

Prezzo: € 250.000,00

Image

Rif. immobile: **BILBAO**

Classe energetica: IN RICHIESTA	**IPE:** n.d.
Giudizio: Buono	**Stato dell'immobile:** In vendita
Superficie immobile: 250	**Superficie terreno:** n.d.
Vani: 6	**Bagni:** 2
Camere da letto: 4	**Piano:** Non specificato
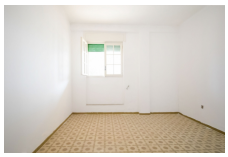
TIPOLOGIA IMMOBILE | Villa in periferia a 200 metri dal centro abitato con giardino circostante completamente recintato.DESCRIZIONE | Internamente si compone da soggiorno, ampia cucina, cucinotto, 4 camere da letto e bagno e ripostiglio. Vi è anche un comodo garage.Esternamente ampio piazzale dove trascorrere piacevoli momenti in totale relax.POSIZIONE | L'immobile si trova nella periferia di Latiano.NOTA | Soluzione unica per chi ha volontà di vivere non distante dal paese avendo un enorme giardino circostante. La posizione è il suo punto di forza, oltre al fatto che la struttura è grande e comoda e può essere sfruttata a proprio piacimento.