Massaro Immobiliare di Angelo Massaro
Via Catalani, 26
72019 San Vito Dei Normanni (Brindisi) - Italia

Tel. +39 349 056 2283
P.IVA 02454350741
Cod. Fisc. MSSNGL89S30G187G
E-mail info@massaroimmobiliare.it

Casa in vendita a Latiano (Brindisi) - 72022

3 Camere da letto
Condizioni: Buono

Prezzo: € 240.000,00

Image

Rif. immobile: **EDEN**

Classe energetica: IN RICHIESTA	**IPE:** n.d.
Giudizio: Buono	**Stato dell'immobile:** In vendita
Superficie immobile: 208	**Superficie terreno:** n.d.
Vani: 6	**Bagni:** 2
Camere da letto: 3	**Piano:** Non specificato
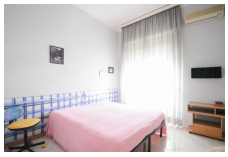
TIPOLOGIA IMMOBILE | Primo piano posto in zona centrale e servita. DESCRIZIONE | Internamente si compone da ingresso, ampio soggiorno, una zona living immensa con caminetto molto luminosa da cui si accede alla terrazza esterna, comodo cucinotto, 3 camere da letto grandi e 2 bagni, ripostiglio esterno e una meravigliosa terrazza dove è possibile godere momenti di relax all'esterno.POSIZIONE | L'immobile si trova a Latiano.NOTA | L'immobile si presenta in ottime condizioni ed è subito abitabile. È una casa signorile grande, comoda e luminosa. Sono queste le caratteristiche principali dell'immobile. La terrazza esclusiva poi, rende l'immobile unico ed esclusivo. Davvero un ottima soluzione.